COISP FLASH

Notiziario* a cura del Sindacato di Polizia COISP

www.coisp.it

14

07.04.2025

PRESTITO SMART

FELICITÀ

a portata di click

- CESSIONE DEL QUINTO E PRESTITI PERSONALI
- NESSUNA GARANZIA RICHIESTA
- DIRETTAMENTE DA CASA TUA
- GESTIONE SUPER VELOCE

PREVENTIVO IN 24H

+39 06 6933 4900

+39 320 876 5663

info@prestito-smart.com

COISP | COORDINAMENTO PER L'INDIPENDENZA SINDACALE DELLE FORZE DI POLIZIA

Segreteria Nazionale: Via Cavour,58 – 00184 Roma 0648903773 – 0648903734 0662276535 coisp@coisp.it

RASSEGNA STAMPA

Approvato il decreto sicurezza. Non è favore a categoria ma realismo istituzionale. Un grazie al Governo

il Giornale Libero ANSA adnkronos 9colonne askanews >> Italpress TGCOM 24



pag.3

RASSEGNA STAMPA

Vittime del dovere. Il COISP chiede chiarezza al Capo della Polizia



pag.4

Domani

RASSEGNA STAMPA

Bene nuovi arresti Askatasuna, ma basta sentenze contraddittorie

il Giornale ANSA adnkronos askanews LaPresse Agenzia NOVA



pag.4

RASSEGNA STAMPA

Calcio. Ancora Poliziotti feriti

la Repubblica Il Messaggero il Quotidiano LA GAZZETTA del MEZZOGIORNO L'UNIONE SARDA.it TELEBARI TELERAMA NEWS Quotidiano di Bari ANSA adnkronos



pag.5

Approvato il Dl Sicurezza, un provvedimento che va nella direzione richiesta con forza dal COISP!



Il Consiglio dei Ministri, nella giornata di ieri 4 aprile 2025, su proposta del Presidente Giorgia Meloni, del Ministro dell'interno Matteo Piantedosi, del Ministro della giustizia Carlo Nordio e del Ministro della difesa Guido Crosetto, ha approvato il Dl "Sicurezza" che ricalca ampie parti del disegno di legge "Sicurezza" in discussione da troppo...**a pag. 2**

COMUNICATI

FESI 2024. Esito incontro (pag.7)

O.d.g per riconoscimento servizio militare ai fini carriera Polizia (pag.7)

DIPARTIMENTO

Consigli ricompense. Riunioni (pag.8)

Commissioni per il personale, esito riunioni (pag.8)

IL COISP SCRIVE

Problematiche Veterinari. Risposta (pag.9)

Grave condotta del Questore di Lodi (pag.9)

Corso operatore fotosegnalamento. Valutazione esigenze Polstrada (pag.9)

Gravi carenze organico UPGSP della Questura di Salerno. Risposta (pag.9)

Roma. Funzionario Reparto Volanti (pag.9)

Servizi sicurezza in montagna. Mancato rispetto graduatorie (pag.9)

CORSI E CONCORSI

Concorso pubblico, per titoli ed esami. per 196 Commissari della Polizia di Stato (pag.8)

Concorso pubblico per orchestrale della banda musicale della Polizia di Stato (pag.8)

Concorso Vice Commissario. Rinvio prove e dislocamento sedi di esame (pag.8)

Concorso pubblico 1.500 allievi Vice Ispettori (pag.8)

Graduatoria concorso pubblico per titoli ed esami a 177 posti di vice ispettore cibernetico (pag.8)

Fiamme Oro. Avvio 230° corso Allievi Agenti (pag.9)

1° Corso Informativo CBRN per le Forze di Polizia ed Enti Civili A1 - 1.2 (pag.9)

Hai perso un numero del Flash? Trovi l'archivio completo su www.coisp.it oppure inquadrando questo **QR code** direttamente dal telefono!

*distribuito ai sensi dell'art. 3-bis della Legge 16 luglio 2012, 103

COISP FLASH
14
07.04.2025
COISP | COORDINAMENTO PER L'INDIPENDENZA SINDACALE DELLE FORZE DI POLIZIA

Approvato il Dl Sicurezza, un provvedimento che va nella direzione richiesta con forza dal COISP!



Il Consiglio dei Ministri, nella giornata di ieri 4 aprile 2025, su proposta del Presidente Giorgia Meloni, del Ministro dell'interno Matteo Piantedosi, del Ministro della giustizia Carlo Nordio e del Ministro della difesa Guido Crosetto, ha approvato il decreto legge "Sicurezza" che ricalca ampie parti del disegno di legge "Sicurezza" in discussione da troppo tempo in parlamento (Atto Camera 1660 e Atto Senato 1236), dove era assurdamente avversato da alcune parti politiche sebbene le norme in esso contenute erano di assoluto buon senso e richieste da tutti i cittadini onesti e da tutti i Poliziotti, rappresentati in primis dal COISP nel lungo percorso che adesso ha portato all'approvazione delle stesse all'interno di un decreto legge!

Rimandando una lettura pi˘ completa appena saremo in possesso del provvedimento, queste in sintesi alcune delle novità che dovremmo trovare nel predetto decreto legge "Sicurezza":

TUTELA LEGALE



Gli appartenenti alla Polizia di Stato e quelli delle altre Amministrazioni del Comparto Sicurezza e Difesa che dovessero essere indagati o imputati per fatti inerenti al servizio potranno continuare a lavorare e lo Stato sosterrà le loro spese legali fino ad un massimo di diecimila euro per ogni fase del procedimento.

BODYCAM



Utilizzo di bodycam nei vari servizi di Polizia, a tutela sia dei Cittadini che dei Poliziotti, fin troppo spesso accusati falsamente di aver posto in essere condotte illegittime e illegali per poi vedersi assolti dopo anni di udienze in Tribunale ed una vita personale, familiare e professionale spesso distrutta.

AGGRAVANTI PER I REATI CONTRO LE FORZE DI POLIZIA

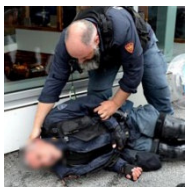

Sono statuite aggravanti per i reati contro le Forze di Polizia nell'esercizio dei loro compiti e nel caso di rivolte nelle carceri e Centri di prima accoglienza per migranti.

OCCUPAZIONI ABUSIVE

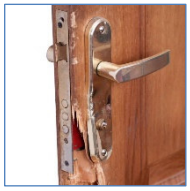

Norme a contrasto delle occupazioni abusive: maggiori pene e la possibilità di intervenire immediatamente per sgomberare gli occupanti. Pene più severe anche per chi commette reati nelle stazioni ferroviarie e sui mezzi pubblici, come furti e aggressioni

BORSEGGIATRICI



Detenzione anche per le donne incinte e con figli minori di un anno in strutture alternative al carcere.

Finalmente si riuscirà a contrastare il fenomeno delle borseggiatrici che tra un reato e l'altro trovano il tempo per crearsi una

condizione per evitare perennemente il carcere.

BLOCCO STRADALE



Misure dure contro chi organizza sit-in di protesta su binari ferroviari, strade o autostrade, impedendo la circolazione di mezzi o persone. Ancora più severe le sanzioni per chi si oppone alla realizzazione di grandi opere pubbliche.

VIOLENZA NELLE PIAZZE



Maggiori sanzioni con la previsione anche dell'arresto differito.

Il testo del decreto legge "Sicurezza" entrerà subito in vigore appena pubblicato nella gazzetta ufficiale. Quindi si aprirà la discussione in Parlamento che avrà sessanta giorni di tempo per convertirlo in legge.

Con l'approvazione del predetto decreto legge, il Governo ha dato una risposta concreta alle richieste che, per tramite del COISP, le Donne e gli Uomini delle Forze di Polizia avanzano da anni ..... che sono anche le medesime richieste provenienti dalla stragrandissima maggioranza dei Cittadini Italiani.

Il dissenso e la possibilità di esplicitarlo manifestando non viene toccato. Nessun limite al diritto a manifestare di tutti i Cittadini perbene. Viene anzi data loro la possibilità di vivere in un Paese più sicuro ... e finalmente vengono protetti coloro (i Poliziotti) che consentono a tutti di Cittadini di protestare nelle piazze e di farlo in sicurezza.

Il decreto legge "Sicurezza" introduce norme attese e giuste che restituiscono dignità e serenità a chi ogni giorno rischia la vita per far rispettare la legge. » un atto di responsabilità e realismo istituzionale.

Ringraziamo il Presidente del Consiglio Meloni per aver mantenuto l'impegno assunto e il Ministro Piantedosi ed al Sottosegretario Molteni per aver cercato con determinazione e coerenza soluzioni efficaci, senza cedere alla pressione di chi per anni ha preferito l'immobilismo ideologico alla concretezza.

Approvato il decreto sicurezza. Non è favore a categoria ma realismo istituzionale. Un grazie al Governo



Con l'approvazione del Decreto Sicurezza, il governo ha dato una risposta concreta a richieste che le donne e gli uomini delle forze di Polizia avanzano da anni.

Non si tratta di un favore alla categoria, ma di un atto di responsabilità e realismo istituzionale: chi è chiamato ogni giorno a difendere la sicurezza dei cittadini ha bisogno di strumenti chiari, regole certe e tutele proporzionate alla responsabilità che porta sulle spalle.

Ringraziamo il Presidente del Consiglio Meloni per aver mantenuto l'impegno assunto e il Ministro Piantedosi ed al Sottosegretario Molteni per aver cercato con determinazione e coerenza soluzioni efficaci, senza cedere alla pressione di chi per anni ha preferito l'immobilismo ideologico alla concretezza. Il Decreto introduce norme attese e giuste che restituiscono dignità e serenità a chi ogni giorno rischia la vita per far rispettare la legge. Questo provvedimento non è contro nessuno e non limiterà il diritto a manifestare di

tutti i cittadini perbene, anzi: darà loro la possibilità di vivere in un Paese più sicuro.
Il Segretario Generale del COISP, Domenico Pianese, ha commentato in diretta a TGCom24 l'approvazione del Dl Sicurezza e le sue dichiarazioni sono state riprese da quotidiani e agenzie stampa.
L'intervista e le rassegne sono disponibili sul nostro sito web.

Vittime del dovere. Il COISP chiede chiarezza al Capo della Polizia



Vittime del dovere, dopo il caso mediatico del vitalizio al Capo della Polizia, il Dipartimento ha deciso in fretta e furia di far cadere la prescrizione per centinaia di pratiche in attesa.
Lo fa con un provvedimento nottetempo, accompagnato da una sbrigativa pubblicazione sul portale dedicato, che difficilmente ha raggiunto i tanti interessati.
Ed il COISP si chiede:
– che fine faranno tutti i procedimenti che sono oramai sub judice?
– È legittimo costringere gli interessati a riproporre la domanda tramite l'apposita piattaforma?
– Chi ripagherà i nostri Colleghi ed i familiari superstiti del tempo che sono stati costretti a perdere inutilmente delle ingenti risorse economiche che hanno dovuto spendere per effettuare ricorsi giudiziari per vedersi riconosciuto un diritto.
Al Capo della Polizia chiediamo trasparenza.
I contenuti della missiva inviata al Capo della Polizia sono stati ripresi dal quotidiano Domani:
https://tinyurl.com/2tnmebpc

Bene nuovi arresti Askatasuna, ma basta sentenze contraddittorie



"Le misure cautelari eseguite oggi dalla Digos di Torino nei confronti dei militanti di Askatasuna sono la risposta giusta che il sistema giudiziario e la Polizia di Stato devono dare a chi mette a rischio la sicurezza dei territori, dei cittadini e degli operatori delle forze dell'ordine. A distanza di pochi giorni da una sentenza come quella sul processo Askatasuna, dove cadono le accuse di associazione per delinquere, ci troviamo di fronte all'ennesima operazione che conferma invece la natura sistemica e organizzata di questi atti violenti". Lo ha affermato il Segretario Generale del COISP, Domenico Pianese.
"Non possiamo più assistere – ha osservato Pianese – *a pronunce che sembrano ignorare la realtà dei fatti: qui non si parla di episodi isolati ma di un disegno continuo, strutturato, volto a destabilizzare l'ordine pubblico. È ora che si smetta di trattare questi gruppi con i guanti di velluto: le forze dell'ordine fanno il loro dovere con*

fermezza e professionalità e la magistratura non può lanciare messaggi contraddittori che rischiano di vanificare il nostro lavoro e incoraggiare chi pensa di poter agire impunemente contro lo Stato".
Le dichiarazioni del Segretario Generale del COISP, Domenico Pianese, riprese da Il Giornale e dalle Agenzie Stampa.

Processo Askatasuna. Per il COISP una sentenza surreale



"Dopo anni di violenze organizzate, assalti al cantiere Tav, manifestazioni trasformate in vere e proprie azioni di guerriglia, con centinaia di poliziotti feriti in modo grave, sentirsi dire che non esiste un'associazione a delinquere è semplicemente surreale". Così il Segretario Generale del COISP, Domenico Pianese, commentando la sentenza sugli attivisti dell'Askatasuna. *"Askatasuna* – secondo Pianese – *ha operato come un gruppo strutturato, con metodi paramilitari e un'agenda chiaramente eversiva. I cittadini italiani hanno pagato in soldi e sicurezza il prezzo di questa tolleranza: decine di milioni di euro bruciati in ordine pubblico, mentre i nostri agenti venivano mandati in prima linea sotto le molotov. Questa è una sentenza che umilia profondamente tutti i poliziotti chi hanno servito lo Stato in condizioni estreme. Rivolgiamo un accorato appello al ministro Piantedosi di impugnare questa sentenza: non si possono lasciare impuniti coloro che hanno attaccato lo Stato. Serve una risposta chiara e netta. Ora".*
Le dichiarazioni del Segretario Generale del COISP, Domenico Pianese, riprese dai quotidiani e dalle Agenzie stampa.

Calcio. Ancora Poliziotti feriti



"Quanto accaduto a Lecce è l'ennesima dimostrazione di come le Forze dell'ordine vengano lasciate sole a fronteggiare una violenza ormai sistematica e impunita". il Segretario Generale del COISP, Domenico Pianese, commentando i gravi scontri avvenuti al termine della partita Lecce-Roma. *"Nel day after ci ritroviamo, ancora una volta, a contare i feriti: 9 poliziotti del Reparto Mobile di Taranto hanno riportato prognosi dai 3 agli 8 giorni dopo essere stati colpiti da bombe carta e oggetti lanciati dai soliti delinquenti travestiti da tifosi che continuano ad agire indisturbati",* ha proseguito Pianese. *"Il Reparto stava presidiando un'area cuscinetto tra la tifoseria ospite e quella locale, quando un gruppo di ultras del Lecce ha tentato di sfondare il cordone per raggiungere i tifosi della Roma, aggredendo gli agenti. La verità è chiara: chi indossa una divisa è diventato il bersaglio della violenza, mq non possiamo e non dobbiamo rassegnarci a questa deriva. Siamo*

stanchi di dover assistere, ogni volta, a colleghi che finiscono in ospedale solo per aver fatto il proprio dovere. Servono misure urgenti e concrete: il Daspo a vita per chi aggredisce un poliziotto, pene certe, strumenti adeguati e il varo del Ddl Sicurezza, fermo da troppi mesi nel limbo delle Commissioni parlamentari. La politica non può continuare a voltarsi dall'altra parte perché se chi indossa una divisa è diventato l'oggetto di aggressioni sistematiche da parte di chi sfida lo Stato, allora è evidente che il sistema ha fallito. E noi questo non lo possiamo più accettare", ha concluso Pianese.
Le dichiarazioni del Segretario Generale del COISP, Domenico Pianese, riprese dai quotidiani e dalle Agenzie stampa.

Il ddl recante "Misure in materia di ordinamento organizzazione e funzionamento delle Forze di Polizia" è già Legge 4 Aprile 2025 n. 42

Il Disegno di legge (Atto Camera 2139 – Atto Senato 1053) recante "Misure in materia di ordinamento, organizzazione e funzionamento delle Forze di polizia, delle Forze armate nonché del Corpo nazionale dei vigili del fuoco", approvato definitivamente dalla Camera dei Deputati lo scorso 1° Aprile 2025, è già **Legge 4 Aprile 2025 n. 42** pubblicata "per motivi di massima urgenza" in data odierna nella Gazzetta Ufficiale n. 79. Ringraziamo il Ministro dell'Interno Matteo Piantedosi e il Sottosegretario al Ministero dell'Interno Emanuele Prisco che dal primo momento hanno seguito con attenzione l'iter parlamentare che ha portato all'approvazione del disegno di legge.
Ecco in sintesi le innovazioni introdotte:

- modificate le vigenti disposizioni che regolano il tempo minimo di permanenza nella sede di prima assegnazione degli Agenti in prova, dei Vice Ispettori e dei Commissari della Polizia di Stato, vincitori dei rispettivi concorsi pubblici, e che prevedono, per tutto il personale della Polizia di Stato, che una volta assegnato presso una sede di servizio possa far domanda di trasferimento dopo due anni qualora si tratti di sede di servizio ordinaria e dopo un anno nel caso di sedi disagiate.
- Ridotta la durata dei corsi di formazione per allievi agenti della Polizia di Stato che hanno inizio negli anni 2023, 2024, 2025 e 2026, dei corsi di formazione per vice ispettore, vice ispettore tecnico, avviati e da avviare entro il 31.12.2026. È inoltre ridotta la durata del 113°, 114° e 115° corso di formazione per commissario, modificata la durata dei rispettivi tirocini e rivista la durata dei corsi per vice commissario e del corso di formazione per l'immissione nella carriera dei funzionari tecnici di Polizia da avviare entro il 31 dicembre 2026.
- Nei confronti degli psicologi della Polizia di Stato non saranno applicabili le norme relative alle incompatibilità inerenti all'esercizio delle attività libero-professionali, fermo restando il divieto di svolgere tale attività, a titolo oneroso, nei confronti degli appartenenti all'Amministrazione della pubblica sicurezza e nei procedimenti medico-legali nei quali è coinvolta, quale controparte, la stessa Amministrazione.
- Possono essere individuati per i funzionari della Polizia di Stato che conseguono la promozione alla qualifica di vice questore aggiunto e alle qualifiche equiparate delle

carriere dei funzionari tecnici, dei medici e dei medici veterinari, , per non oltre un quinquennio e nel limite del 20 per cento delle relative dotazioni organiche, posti di funzione in deroga a quelli stabiliti dal decreto del Ministro dell'interno.

- Sono state introdotte disposizioni in materia di accesso ai gruppi sportivi della Polizia di Stato e di reclutamento dei congiunti del personale delle Forze di polizia deceduto in servizio o invalido per servizio.

Il testo integrale della legge, senza le "note" che verranno inserite nella "ripubblicazione" del testo della predetta legge sulla Gazzetta Ufficiale del 23 Aprile 2025, è disponibile qui: https://bit.ly/4iUyQqv

Fondo efficienza 2024. Esito incontro

La scorsa settimana si è svolto un incontro preliminare per l'attribuzione del FESI 2024 sostanzialmente dovrebbero restare inalterati tutti i gli istituti già retribuiti lo scorso anno ed anche i tempi di pagamento, che il COISP ha sollecitato, dovrebbero essere analoghi.
Nel corso della riunione si è poi discusso a lungo dell'istituzione di una indennità info investigativa da attribuire e tutti gli Uffici e Sezioni che svolgono tali attività da una prima analisi potrebbero beneficiarne le Squadre Mobili, le DIGOS, le SISCO, le Squadre e Sezioni di Polizia Giudiziaria ovunque costituite e le divisioni operative delle direzioni centrali. Questa indennità potrebbe essere retribuita entro l'estate 2025 per i servizi effettuati nel 2024 e potrebbe prevedere una misura mensile lorda di circa 45€ la quale potrebbe essere integrata con ulteriori risorse nel prossimo anno. Il COISP oltre a sostenere l'introduzione della predetta indennità ha chiesto di individuare analoghe misure per il personale della Scientifica, degli Uffici Immigrazione e per i Tiratori Scelti proposte che avevamo già portato sul tavolo del rinnovo contrattuale.
Entro la fine di aprile sarà fatto un nuovo incontro in cui procedere ad una ulteriore valutazione della distribuzione delle risorse disponibili.

Ordine del giorno per riconoscimento servizio militare ai fini carriera Polizia

Nell'ambito della discussione conclusiva che ha portato all'approvazione del disegno di legge recante "*Misure in materia di ordinamento, organizzazione e funzionamento delle Forze di polizia, delle Forze armate nonché del Corpo nazionale dei vigili del fuoco*", il Governo ha accolto il seguente Ordine del Giorno 9/02129/004, presentato dall'On.le PENZA Pasqualino:



Atto Camera

Ordine del Giorno 9/02139/004
presentato da
PENZA Pasqualino
testo di
Martedì 1 aprile 2025, seduta n. 460

La Camera

impegna il Governo

a valutare l'opportunità di adottare ogni utile iniziativa, sotto il profilo legislativo e amministrativo, al fine di riconoscere, ai fini giuridici di carriera, al personale della polizia di Stato assunto in applicazione del decreto legislativo 15 marzo 2010, n. 66, segnatamente ai sensi del comma 4), lettera *b)*, dell'articolo 2199, il periodo di servizio militare prestato in qualità di volontario in ferma prefissata annuale o quadriennale in precedenza rispetto all'assunzione.
9/2139/**4**. *(Testo modificato nel corso della seduta)*Penza.

La suesposta iniziativa, per la quale ringraziamo l'On.le PENZA, va nella direzione da noi tracciata tempo addietro, volta a far rivivere l'art. 47, co. 8, della L. n. 121 del 1981, il quale, prima di essere abrogato dall'articolo 15 del D.lgs. 28 febbraio 2001, n. 53, statuiva che il servizio prestato in ferma volontaria o in rafferma nelle Forze Armate era utile, per la metà e per non oltre tre anni, ai fini dell'avanzamento nella Polizia di Stato, nonché l'art. 51

della L. n. 569/1986, il quale, prima di essere abrogato dall'art. 69, comma 1, lett. h) del D.lgs. 334/2000, richiamando l'art. 41 dPR 1077/1970, consentiva, per il personale della Polizia di Stato, e per una sola volta, ai fini della progressione in carriera e della partecipazione ai concorsi per l'accesso alla qualifica superiore, di valutare in tutto o in parte il servizio prestato precedentemente in altre FF.AA..
L'Ordine del Giorno in argomento ed il suo accoglimento da parte del Governo ci fanno sperare e ci porteranno ad ulteriori iniziative finalizzate ad ottenere quanto sopra.

Concorso pubblico per Commissario

È stato pubblicato il bando di concorso pubblico, per titoli ed esami. per 196 Commissari della Polizia di Stato.

Concorso pubblico per Orchestrale

È fase di pubblicazione il concorso pubblico per titoli ed esami per 4 posti di orchestrale della banda musicale della Polizia di Stato.

Concorso Vice Commissario. Rinvio

E' stato pubblicato il decreto di rinvio del diario e della sede di svolgimento delle prove scritte al 5 maggio 2025, del concorso interno, per titoli ed esami, per la copertura di 118 posti Vice Commissario della Polizia di Stato, indetto con decreto del Capo della Polizia – Direttore Generale della P.S. del 01 novembre 2024.
Si rappresenta, altresì, che è allo studio una ipotesi di dislocamento delle sedi di esame, in base alla provenienza geografica dei concorrenti.

Consigli ricompense. Riunioni

La prossima riunione del Consiglio per le ricompense per lodevole comportamento si terrà martedì 15 aprile p.v. alle ore 10. Mentre la riunione del Consiglio per le ricompense per meriti straordinari e speciali si terrà mercoledì 16 aprile p.v. alle ore 10.

Concorso pubblico Allievi Vice Ispettori



È stato pubblicato il bando di concorso pubblico, per esami, per l'assunzione di 1.500 Allievi Vice Ispettori della Polizia di Stato, indetto con Decreto del Capo della Polizia - Direttore generale della pubblica sicurezza del 27 marzo 2025. Le domande di partecipazione potranno essere presentate dalle ore 00.00 del 1 aprile 2025 alle ore 23.59 del 30 aprile 2025, utilizzando esclusivamente la procedura informatica disponibile all'indirizzo https://concorsionline.poliziadistato.it <https://concorsionline.poliziadistato.it/> (cliccando sull'icona "Concorso pubblico"), cui si può accedere, mediante apposito link, anche dal citato Portale unico del reclutamento.

Commissioni per il personale dei ruoli Ispettori, Sovrintendenti ed Agenti

Il Dipartimento della P.S. ha trasmesso l'esito dei lavori delle Commissioni per il personale dei ruoli dei Sovrintendenti e degli Agenti ed Assistenti della Polizia di Stato e dei ruoli dei Sovrintendenti tecnici e degli Agenti ed assistenti tecnici della Polizia di Stato nonché quello dei lavori della Commissione per il personale del ruolo degli Ispettori della Polizia di Stato.

Vice Ispettore cibernetico. Graduatoria

È stato pubblicato il decreto di approvazione della graduatoria di merito e dichiarazione dei vincitori del concorso pubblico per titoli ed esami a 177 posti di vice ispettore nel settore cibernetica.

Fiamme Oro. Avvio corso Allievi Agenti

Il Dipartimento della P.S. ha trasmesso la circolare relativa all'avvio del 230° corso Allievi Agenti da assegnare ai Gruppi Sportivi Fiamme Oro.

Corso informativo CBRN

In merito al 1° Corso Informativo CBRN per Forze di Polizia ed Enti Civili (AI – 1.2), programmato presso la Scuola Interforze per la Difesa NBC di Rieti dal 19 al 23 maggio 2025, il Dipartimento della P.S., con seguito di circolare, ha prorogato al 12 aprile 2025 il termine per la presentazione delle candidature, ed ha stenso la partecipazione anche al personale delle qualifiche equiparate ai tecnici, nonché ai medici della Polizia di Stato, originariamente esclusi.

Problematiche Veterinari. Risposta



Il COISP aveva evidenziato al Dipartimento della P.S. alcune problematiche in cui incorrono i Medici Veterinari della Polizia di Stato nell'assolvimento dei propri compiti istituzionali (leggasi Coisp flash nr.1). Il Dipartimento ha confermato la possibilità di avviare un tavolo tecnico che preveda la partecipazione di funzionari medici veterinari della Polizia di Stato e rappresentanti degli Uffici interessati, al fine di predisporre utili protocolli per la sorveglianza veterinaria nei canili, per la selezione sanitaria di cani e cavalli, nonché per la fornitura di farmaci, anche in urgenza. È stato, inoltre, riferito che in tale occasione sarà possibile valutare il funzionamento della piattaforma "VET-INFO", il cui accesso è già previsto per tutti i medici veterinari abilitati alla professione e iscritti agli Ordini provinciali.

Grave condotta del Questore di Lodi

Il COISP ha chiesto al Dipartimento della P.S. un intervento in merito alla condotta del Questore di Lodi che in un incontro richiesto dalla Segreteria provinciale per avere contezza sulla disposizione inerente al parcheggio interno della Questura ha mostrato risentimento e rispondendo con termini scurrili, ha riferito che non gli interessava cosa pensasse o scrivesse il Sindacato. Tale atteggiamento non è rispettoso di tutti i Questori e Dirigenti che operano quotidianamente nell'interesse dell'Amministrazione ed a favore di tutto il personale, senza fare distinzione alcuna.

Corso operatore fotosegnalamento. Valutazione esigenze Polizia Stradale

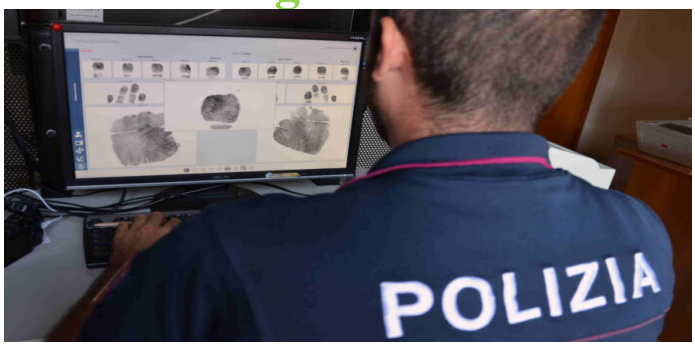

Il COISP, con riguardo al corso di operatore addetto al fotosegnalamento digitale, aveva evidenziato al

Dipartimento della P.S. un supposto convincimento da parte del Servizio Polizia Stradale che la menzionata attività di fotosegnalamento non fosse di competenza della Specialità (leggasi Coisp flash nr.5). Il Dipartimento ha risposto che non vi sarebbero motivi ostativi alla partecipazione del personale della Polizia Stradale ai predetti corsi.

Gravi carenze organico UPGSP della Questura di Salerno. Risposta

Il COISP aveva denunciato al Dipartimento della P.S. la grave situazione organica dell'Ufficio Prevenzione Generale e Soccorso Pubblico della Questura di Salerno (leggasi Coisp flash nr.7). Il Dipartimento ha risposto evidenziando che tra dicembre 2024 e gennaio 2025 sono state assegnate a quella Questura 16 unità e che non si riscontrano particolari criticità presso l'UPGSP ma che, in ogni caso, la situazione verrà monitorata.

Reparto Volanti della Questura di Roma – Intollerabile condotta di un funzionario



Il COISP ha denunciato al Dipartimento della P.S. la condotta di un funzionario di Polizia in servizio presso la Sezione Volanti della Questura di Roma che ha rimproverato un suo dipendente per avere richiesto un intervento Sindacale. Tale comportamento costituisce non solo una gravissima forma di condotta antisindacale, che la stessa Amministrazione dovrebbe censurare, ma soprattutto una mortificazione per chi si trova a pochi mesi dalla quiescenza e che per decenni ha dato tantissimo alla Polizia di Stato anche in termini di sacrifici personali e familiari.

Servizi sicurezza in montagna. Mancato rispetto graduatorie

Il COISP ha sollecitato una risposta da parte del Dipartimento della P.S. in merito ai richiesti chiarimenti sul mancato rispetto della graduatoria inerente al piano di ripartizione dei servizi di sicurezza e soccorso in montagna per la stazione invernale 2024-2024 (leggasi Coisp flash nr.1).



PRESTITO SMART

FELICITÀ

a portata di click



- CESSIONE DEL QUINTO E PRESTITI PERSONALI
- NESSUNA GARANZIA RICHIESTA
- DIRETTAMENTE DA CASA TUA
- GESTIONE SUPER VELOCE

+39 **06 6933 4900**

+39 **320 876 5663**

PREVENTIVO IN 24H