COISP FLASH

Notiziario* a cura del Sindacato di Polizia COISP

www.coisp.it

02
12.01.2026





COISP | COORDINAMENTO PER L'INDIPENDENZA SINDACALE DELLE FORZE DI POLIZIA

Segreteria Nazionale: Via Cavour,58 – 00184 Roma 0648903773 – 0648903734 0662276535 coisp@coisp.it

TV E RADIO

Immigrati violenti liberi di circolare: Pianese (COISP) a Radio 24 indica la responsabilità della magistratura. I dati di Piantedosi confutano Renzi



I dati forniti dal Ministro dell'Interno Matteo Piantedosi sono oggettivi e inoppugnabili. Le statistiche 2025 registrano una generalizzata riduzione dei reati del 3,5%...

TV E RADIO

Pianese ospite di Francesco Borgonovo: le criticità del sistema espulsioni per gli immigrati irregolari pericolosi



Il Segretario Generale del COISP, Domenico Pianese, ospite del Vice Direttore del quotidiano La Verità, Francesco Borgonovo, affronta le problematiche strutturali che ostacolano l'espulsione degli immigrati irregolari pericolosi.

IL COISP SCRIVE

COISP a Ministro Giorgetti: accelerare le procedure di riassegnazione delle indennità autostradale e ferroviaria



All'interno

✓ Consiglio per le Ricompense per meriti straordinari e speciali.

Bologna e Milano, "COLPA DELLA POLIZIA?" NO.

La verità sul disallineamento Magistratura-Forze dell'Ordine

I DATI DEL MINISTRO PIANTEDOSI SMENTISCONO LE NARRAZIONI. IL SEGRETARIO COISP PIANESE: RESPONSABILE È IL SISTEMA GIUDIZIARIO



Il Segretario Generale del COISP, Domenico Pianese, è intervenuto su Radio 24 per analizzare i drammatici casi di Bologna e Milano — dove immigrati irregolari hanno commesso violenze e omicidi — smontando le false narrative sulla responsabilità delle forze di polizia e accusando direttamente il sistema giudiziario di aver lasciato liberi i delinquenti violenti

Il punto cruciale dell'intervento riguarda l'identificazione della vera responsabilità nel sistema giudiziario. Quando le forze di polizia fermano una persona e la denunciano, il procedimento passa sotto il vaglio dell'autorità giudiziaria. Se i delinquenti...**pag.2**

CORSI E CONCORSI

Concorso 196 Commissari: Prove Orali dal 27 Gennaio 2026 (pag.4)

13° Corso Informativo per Orchestrali in prova (pag.4)

COMUNICATI

Monza, eletto il nuovo Segretario Provinciale COISP (pag.4)

DIPARTIMENTO

Movimentazione Fiamme Oro: Tabella Trasferimenti su DoppiaVela (pag.4)

IL COISP SCRIVE

SOSC Treviso: Dipartimento risponde alla segnalazione COISP su carenza sicurezza (pag4)





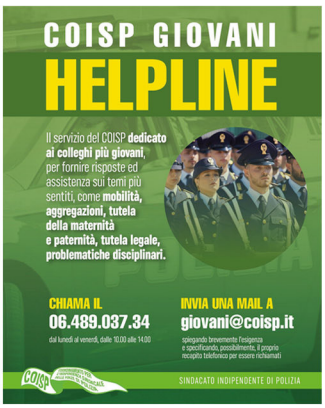

COISP FLASH
02
12.01.2026
COISP | COORDINAMENTO PER L'INDIPENDENZA SINDACALE DELLE FORZE DI POLIZIA

Bologna e Milano, colpa della Polizia? La verità sul disallineamento Magistratura- Forze dell'Ordine



Il Segretario Generale del COISP Domenico Pianese è intervenuto **su Radio 24** per analizzare i drammatici casi di Bologna e Milano — dove immigrati irregolari hanno commesso violenze e omicidi — smontando le false narrative sulla responsabilità delle forze di polizia e **accusando direttamente il sistema giudiziario di aver lasciato liberi i delinquenti violenti**

Il punto cruciale dell'intervento riguarda **l'identificazione della vera responsabilità nel sistema giudiziario**. Quando le forze di polizia fermano una persona e la denunciano, il procedimento passa sotto il vaglio dell'autorità giudiziaria. **Se i delinquenti rimangono in circolazione è perché la magistratura ha disposto la denuncia a piede libero**, decidendo che non sussistevano motivi per applicare misure cautelari.

Nel caso specifico dei drammatici eventi di Bologna e Milano:

"NOI ABBIAMO ARRESTATO QUESTE PERSONE, L'AUTORITÀ GIUDIZIARIA HA DECISO CHE NON C'ERANO LE ESIGENZE CAUTELARI PER TRATTENERLE IN CARCERE. QUESTE DUE PERSONE, A MIO PARERE, DOVEVANO ESSERE RISTRETTE IN CARCERE. NON AVREMMO PIANTO NÉ IL RAGAZZO A BOLOGNA DI 34 ANNI, NÉ LA POVERA 19ENNE A MILANO"

Questa affermazione di Pianese **sintetizza il vero problema**: la polizia arresta, la magistratura rimette in libertà, e le vittime pagano il prezzo di questo disallineamento.

Pianese ha subito precisato che **i dati forniti dal Ministro dell'Interno Matteo Piantedosi sono oggettivi e inoppugnabili**. Le statistiche 2025 registrano una **generalizzata riduzione dei reati del 3,5%**, in particolare:

- **Calo di violenze sessuali del 7,5%**
- **Calo di violenze in famiglia dell'8%**
- **Calo di furti del 6%**
- **Calo di rapine del 4,5%**

Dati che confutano completamente le critiche di Matteo Renzi, il quale durante il Question time al Senato ha sostenuto che "il governo ha fallito" e ha accusato le forze di polizia di insufficienza.

Pianese ha inoltre sottolineato come sia profondamente inesatto attribuire alle forze di polizia la responsabilità delle carenze organiche. **La Polizia di Stato patisce oggi una carenza di circa 11.000 unità** — una situazione che risale direttamente alla **Legge Madia promulgata da Renzi quando era presidente del Consiglio**, tra il 2009 e il 2017, che ha operato tagli lineari di **4 miliardi ai bilanci** di tutte le forze di polizia.

"Mi fa specie ascoltare il senatore Renzi parlare di carenze d'organico quando lui ha coniato e promulgato una legge che ha tagliato gli organici di tutte le forze di polizia. Noi oggi patiamo una carenza di undicimila unità lo dobbiamo grazie a chi dal duemilanove fino al duemiladiciassette ha bloccato il turno e tagliato gli organici", ha dichiarato Pianese.

Paradossalmente, **nonostante le gravi carenze organiche, il sistema**

sicurezza italiano si dimostra efficace nel risolvere i casi criminali. Entrambi gli assassini dei casi di Bologna e Milano sono stati **assicurati alla giustizia nel giro di poche ore**.

"Il sistema sicurezza del nostro paese la polizia di Stato, nonostante la situazione e le carenze d'organico, riesce ad essere assolutamente efficace ed efficiente rispetto a fatti così drammatici assicurando in poche ore gli assassini alla giustizia", ha sottolineato Pianese.

Questo dimostra che **il problema non è la capacità operativa della polizia, ma il disallineamento tra l'operato delle forze e il sistema giudiziario**.

Il COISP pone il quesito fondamentale che dovrebbe guidare le politiche pubbliche: ***"Dobbiamo decidere se vogliamo proteggere o meno i cittadini di questo paese rispetto a persone che hanno comportamenti violenti in modo continuativo"***.

Questa domanda trova una risposta drammatica nei volti delle vittime di Bologna e Milano — vittime che non avrebbero dovuto morire se la magistratura avesse applicato misure cautelari nei confronti di delinquenti già noti per violenza ripetuta.

Ascolta l'intervista integrale su:
https://youtu.be/sImz2fqe3OM



Il Segretario Generale del COISP, **Domenico Pianese**, ospite del Vicedirettore del quotidiano La Verità, **Francesco Borgonovo**, affronta le problematiche strutturali che ostacolano l'espulsione degli immigrati irregolari pericolosi dal territorio nazionale. Attraverso un'analisi articolata, Pianese identifica tre nodi cruciali del sistema.

Il primo ostacolo significativo riguarda il **riconoscimento della cittadinanza da parte dei Paesi di provenienza**. Molte nazioni non riconoscono formalmente i loro cittadini, rendendo impossibile l'espulsione. Inoltre, **accordi internazionali vincolanti limitano il numero di persone ammissibili**, creando blocchi formali alle procedure di rimpatrio. Il processo è ulteriormente complicato da **procedure burocratiche complesse**: coordinamento tra forze di polizia, voli di Stato, personale di scorta, coinvolgimento dei comandanti dell'aeromobile. Un problema ancora più grave emerge dal **disallineamento tra legislazione e applicazione concreta delle sentenze**. Pianese cita il caso drammatico di Milano: un soggetto extracomunitario che aveva aggredito più volte le donne avrebbe dovuto rimanere ristretto in carcere. Invece, **criminali violenti vengono rimessi in libertà dalla magistratura**, evidenziando una **profonda frattura tra legge e realtà**. Un ulteriore aspetto critico riguarda gli **arresti domiciliari presso centri di accoglienza**. Soggetti extracomunitari arrestati per reati violenti, assegnati agli arresti domiciliari presso centri carità, risultano **incontrollabili senza una fissa dimora** e possono abbandonare la posizione senza conseguenze concrete, rappresentando un grave rischio per la sicurezza pubblica. Per risolvere la situazione, Pianese evidenzia la necessità di un **approccio pragmatico attraverso accordi internazionali stabili**. Il decreto di espulsione dovrebbe avere **capacità deterrente concreta**: chi viola l'ordine dovrebbe affrontare

la **restrizione in carcere** non facoltativa.
Infine, il sistema giudiziario deve rispondere con **maggiore severità**, garantendo l'applicazione effettiva della normativa vigente.
Ascolta l'intervista integrale su:
https://youtu.be/JKwUytoxz00

Consiglio ricompense. Riunione

Il prossimo Consiglio Ricompense per meriti straordinari e speciali si terrà domani martedì 13 gennaio 2026 alle ore 15:30.

Indennità Polizia Stradale e Ferroviaria



Il COISP ha inoltrato una nota formale al Ministro dell'Economia e delle Finanze, On. Giancarlo Giorgetti, per sollecitare l'individuazione di **una procedura accelerata per la riassegnazione delle indennità autostradale e ferroviaria** al personale della Polizia di Stato.
La criticità è strutturale: nonostante le recenti intese tra il Dipartimento della Pubblica Sicurezza e le società concessionarie autostradali prevedano versamenti mensili, **i fondi arrivano ai poliziotti con ritardi che superano anche l'anno**. Una situazione ritenuta "difficilmente comprensibile e non più sostenibile".
Il COISP ha chiesto al Ministro Giorgetti di **valutare e individuare una procedura alternativa e più snella** — anche di natura contabile o derogatoria — che consenta:

- La **tempestiva riassegnazione delle somme** al Dipartimento della Pubblica Sicurezza
- La **rapida corresponsione delle indennità** al personale avente diritto

Concorso Vice Commissario. Orali

È stato pubblicato sul sito istituzionale, il primo blocco di candidati, che dovranno sostenere le prove orali del concorso pubblico per la copertura di n. 196 Commissari della Polizia d Stato. Le date indicate sono dal 27 gennaio 2026 al 17 febbraio 2026.

Orchestrali Polizia. Corso informativo

Il Dipartimento della P.S. ha comunicato l'avvio del 13° Corso informativo sui servizi e sull'attività della Polizia di Stato, dedicato agli orchestrali in prova della banda musicale della Polizia di Stato.

Fiamme Oro. Movimenti

È stata pubblicata su DoppiaVela la tabella relativa alla movimentazione del personale appartenente ai gruppi sportivi FF.OO. restituiti ai servizi ordinari, la decorrenza dei trasferimenti è immediata.

Locali SOSC Treviso. Risposta

Il COISP aveva denunciato al Dipartimento della P.S. le gravi criticità relative all'assenza di idonei dispositivi anti-intrusione presso i locali della S.O.S.C. di Treviso (leggasi Coisp flash nr.47/25). Il Dipartimento ha risposto che la problematica è stata formalmente portata all'attenzione del responsabile Tutela Aziendale di Poste e del responsabile Sicurezza Fisica del Polo Triveneto nel corso del Comitato Paritetico del 18 marzo 2025.

Monza. Eletto il nuovo Segretario Provinciale COISP

Luigi Morello è stato eletto Segretario Provinciale Generale di Monza. Al collega auguri di Buon lavoro.

COISP
COORDINAMENTO PER L'INDIPENDENZA SINDACALE DELLE FORZE DI POLIZIA
SINDACATO DI POLIZIA

I GADGET DEL COISP 2026



IL CALENDARIO DA PARETE 2026

Un'edizione unica, curatissima nella grafica e nei contenuti. Un calendario da collezione che ripercorre l'evoluzione della Polizia di Stato e celebra i personaggi che ne hanno fatto la storia.

IL CALENDARIO DA TAVOLO

Elegante ed arricchito con immagini della Polizia di Stato di ieri e di oggi

IL BLOCCO NOTE

Un pratico supporto per i tuoi appunti, dotato di penna, blocchetto di post-it e segnalibri

LA SUPER PINZA MULTIFUNZIONE

Uno strumento di altissima qualità che ne racchiude 10, in una pratica custodia portatile.

Per tutti i colleghi in regola con l'iscrizione al COISP per il 2026.
Per il ritiro dei gadget rivolgiti alla tua Segreteria Provinciale.

CHIAMA ORA
339.15.71.661

Finanziamenti

FINANZIAMENTI SUPERTASSO



CLICCA QUI
SCOPRI PROMO

A NATALE... TASSO IN PROMO!

MERRY Christmas

IN CONVENZIONE
CON COISP

COISP COORDINAMENTO PER L'INDIPENDENZA SINDACALE DELLE FORZE DI POLIZIA

PER DIPENDENTI STATALI, PUBBLICI, PRIVATI E PENSIONATI

Alessandro Di Gioia Agente in Attività Finanziaria A534 di Prexta S.p.A. Gruppo Bancario Mediolanum. Sede legale - Via Portuense 104, 00146, Roma (RM). La presente locandina non costituisce proposta contrattuale.